

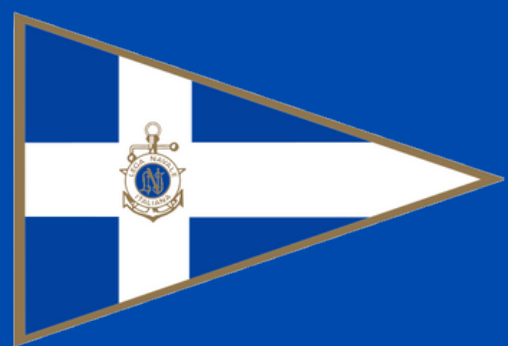

Lega Navale Italiana

Dal 1897 al servizio del mare e del Paese

A bordo con noi nei progetti 2026



Lega Navale Italiana

La Lega Navale Italiana nasce ufficialmente il 2 giugno 1897 alla Spezia con l'ideale di risvegliare, nell'allora giovane Regno d'Italia, l'amore e l'interesse nei confronti di una coscienza marinara, che non doveva certo mancare in un Paese come il nostro, a vocazione marittima sia per la sua storia, sia per la sua posizione geografica.

Da 129 anni amore per il mare e le acque interne al servizio delle persone e del Paese.

«Creare una corrente spirituale nel pubblico italiano richiamando attenzione e suscitando l'amore per le cose navali e la grande, multiforme attività che sul mare si svolge».

Augusto Vittorio Vecchij, meglio noto come "Jack La Bolina", ispiratore e tra i fondatori della Lega Navale Italiana.



La nostra missione istituzionale

CULTURA MARITTIMA



INCLUSIONE SOCIALE E NAUTICA SOLIDALE



SPORT E FORMAZIONE NAUTICA



PROTEZIONE E MONITORAGGIO AMBIENTALE



Ente pubblico non economico a carattere associativo, vigilato dal Ministero della Difesa e dal Ministero delle Infrastrutture e dei Trasporti.

La nostra missione istituzionale è articolata in quattro aree d'azione: **cultura, sport, inclusione sociale e protezione ambientale**. Le nostre attività si rivolgono a tutti, con particolare attenzione ai giovani, alle persone con disabilità e ai soggetti più fragili.

Perseguiamo le nostre **finalità associative senza scopo di lucro** e non riceviamo fondi pubblici. Collaboriamo con le istituzioni nazionali e locali, le federazioni sportive di interesse, il cluster marittimo, la scuola e l'università, gli enti di Terzo settore e le Forze Armate, in particolare la Marina Militare e il Corpo delle Capitanerie di Porto - Guardia Costiera.



La Lega Navale Italiana oggi:

- Oltre **63.800 mila soci nel 2025** (aumento di socie e giovani);
- **80 basi nautiche**;
- **249 strutture periferiche** tra Sezioni e Delegazioni;
- Oltre **11.000 imbarcazioni sociali** iscritte nel Registro del Naviglio della LNI, di cui **31 (già operative) assegnate in via definitiva dall'autorità giudiziaria alla Lega Navale Italiana per lo svolgimento di attività di pubblico interesse**;
- **4 Centri Nautici Nazionali** (Belluno – Lago di Santacroce; Ferrara – Lago delle Nazioni; Taranto; Sabaudia) frequentati da più di 1100 bambini e ragazzi tra gli 8 e 18 anni nel 2025, con 11 giorni di attività sportive e di educazione ambientale a contatto con la natura.
- **Migliaia di giovani e adulti avvicinati al mare e alle acque interne ogni anno.**

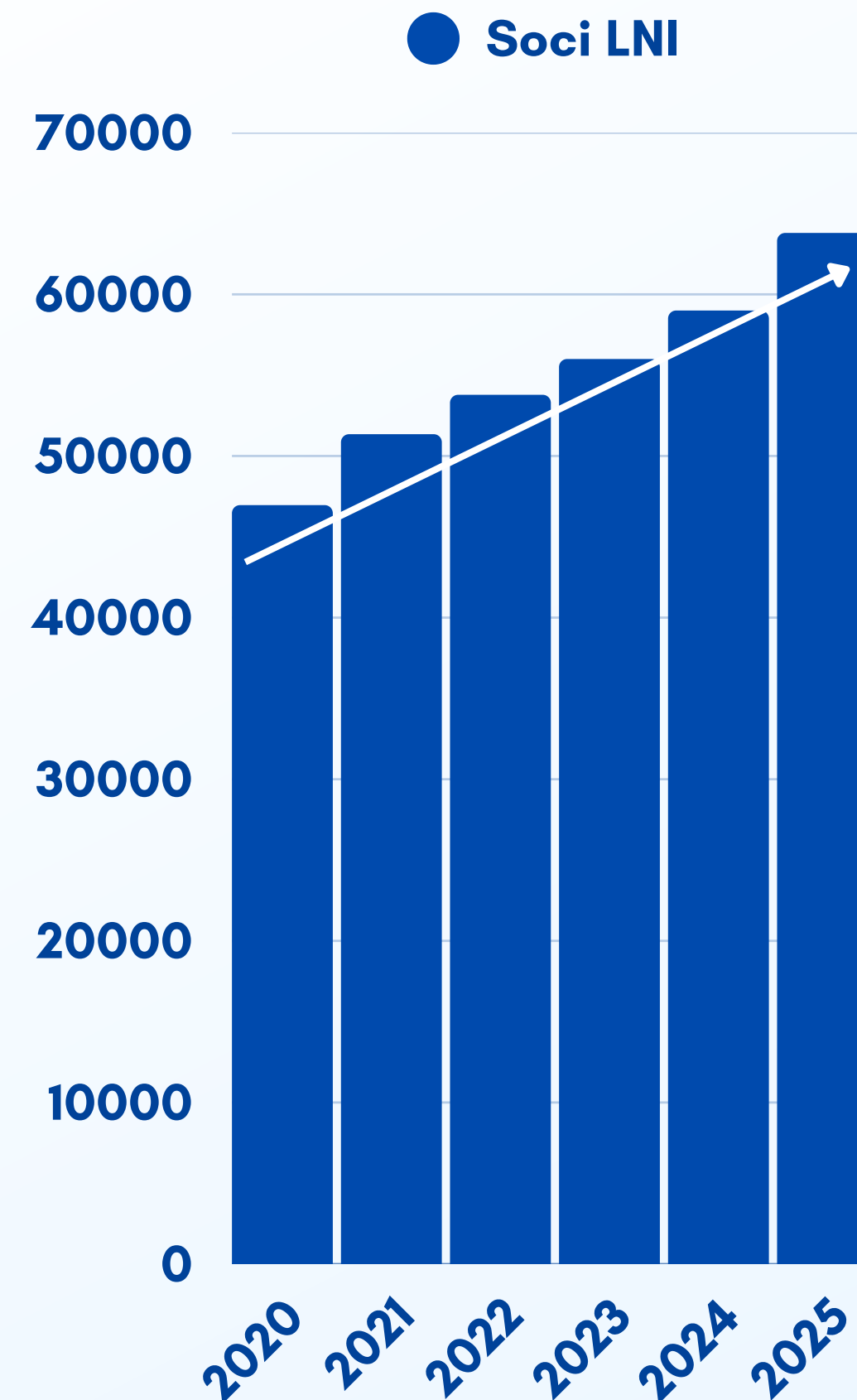

I valori che orientano il comportamento del socio della LNI

CARTA DEI VALORI DELLA



LEGA NAVALE ITALIANA

ACCOGLIENZA



ALLA LNI SONO TUTTI BENVENUTI

LEALTÀ



LA LNI NON ABBANDONA GLI AMICI

SOLIDARIETÀ



LA LNI AIUTA CHI NE HA BISOGNO

COMPETENZA

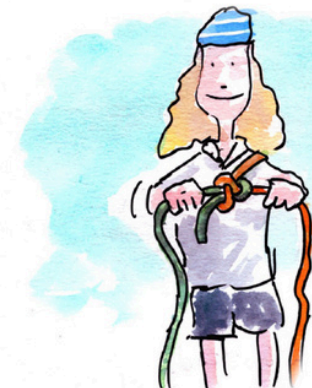

ALLA LNI CHI SA INSEGNA

APPARTENENZA



SIAMO FELICI DI STARE INSIEME

SOSTENIBILITÀ

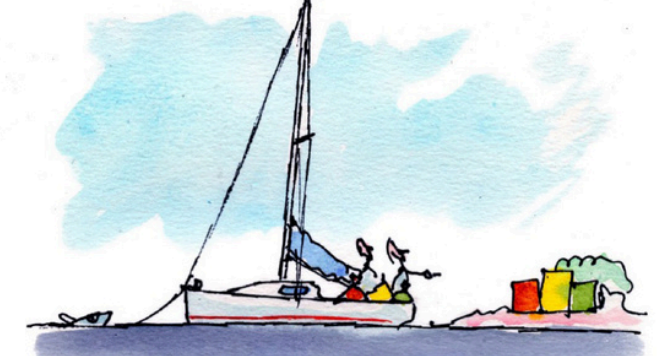

LA LNI COLLABORA ALLA PROTEZIONE DELL'AMBIENTE

RISPETTO



ALLA LNI SIAMO TUTTI UGUALI

DISPONIBILITÀ



I SOCI DELLA LNI SI AIUTANO E SI ASCOLTANO

AMORE PER IL MARE

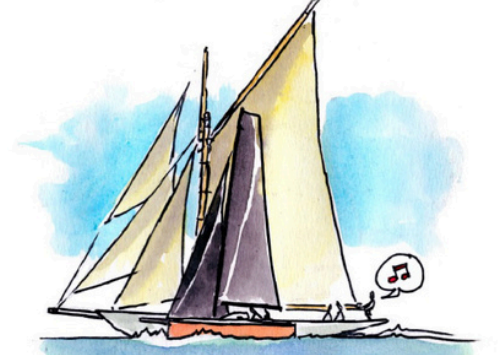

TRADIZIONE, CULTURA NAUTICA E PASSIONE

Collaborazione nei progetti 2026:

- Campagna *Mare di Legalità*
- Centri Nautici Nazionali
- Programma *Flotta solidale*





La campagna **Mare di Legalità** e le “**barche della legalità**”

La Stato ha affidato alla Lega Navale Italiana delle **imbarcazioni confiscate alla criminalità organizzata**, che le impiegava per reati quali il contrabbando di droga e il traffico di migranti.

Nella campagna **Mare di Legalità** – inaugurata il 28 giugno 2024 a Ostia alla presenza del Presidente della Repubblica, Sergio Mattarella – queste “**barche della legalità**” – **31 già operative** – sono state **intitolate ad alcune vittime delle mafia e del terrorismo** e sono impiegate per lo svolgimento di **attività di pubblico interesse** in ambito culturale, socio-solidale, sportivo, di formazione nautica e di protezione ambientale e per promuovere l’educazione alla legalità.





Le finalità di Mare di Legalità

- Far conoscere i valori della LNI e dei propri partner attraverso l'impiego virtuoso di mezzi confiscati al malaffare e destinati ad attività di pubblico interesse.
- Promuovere l'importanza di proteggere e valorizzare il mare quale risorsa strategica a livello sociale e "maestro di vita".
- Avvicinare al mare e promuovere l'educazione alla legalità in favore dei giovani e dei soggetti con fragilità.

Alcuni dei partner operativi della campagna:





Progetto “Vela, Salute, Ambiente Mare”

Il principale progetto 2026 della campagna “Mare di Legalità”



Giunto alla quarta edizione, il progetto consiste in un **periplo della Sicilia** (aprile–giugno 2026) che coinvolge tutte le **“barche della legalità”** della Lega Navale Italiana disponibili nelle strutture periferiche siciliane, ponendo una attenzione all’**inclusione sociale**, alla **prevenzione sanitaria multidisciplinare** (dalla talassemia alle malattie oncologiche) e alla **protezione ambientale**.

Partner



In ciascuna località, le imbarcazioni sosterranno almeno per due giorni durante i quali oltre all’attività in mare per i soggetti fragili, vi saranno opportunità per trattare argomenti di prevenzione e di informazione sanitaria con ARNAS Garibaldi di Catania e, quest’anno, anche di divulgare i temi afferente l’ambiente marino grazie alla disponibilità degli esperti di Marevivo che faranno parte del grande equipaggio della Lega Navale.



Il progetto è svolto con il coordinamento della Presidenza Nazionale della Lega Navale Italiana, tramite i due Delegati per la Sicilia-Orientale ed Occidentale nell’ambito della più ampia campagna nazionale “Mare di Legalità”.



Sentinella blu, la “barca-laboratorio” della LNI

*Un motoveliero confiscato al malaffare
al servizio della protezione ambientale*

Assegnato dallo Stato alla Lega Navale Italiana, “**Sentinella blu**” è un motoveliero in ferro di 15 metri proveniente dai mari del Baltico e impiegato in passato dalla criminalità organizzata nel traffico di migranti.

Nell’ambito di “**Mare di Legalità**”, la Lega Navale Italiana, con la consulenza tecnica delle università e degli enti di ricerca con cui collabora, sta intervenendo per riportare in attività questa imbarcazione per **scopi di pubblico interesse legati al mare** ed approntarla come “**barca-laboratorio**” per il **monitoraggio dei parametri vitali del mare** e lo svolgimento di attività di formazione ambientale in favore di studenti e cittadini.



Il vostro sostegno alla campagna *Mare di Legalità*

Il vostro supporto finanziario può consentirci di:

- Sostenere le **spese necessarie alla manutenzione e all'approntamento delle “barche della legalità”**;
- Finanziare le spese per l'approntamento della **“barca-laboratorio” Sentinella blu** (ad esempio, l'acquisto di strumentazione scientifica);
- Sostenere le spese del progetto **“Vela, Salute, Ambiente Mare”**.



Sulla cresta dell'onda: i Centri Nautici Nazionali della LNI

- Attività di avviamento al mare e agli sport nautici (vela, canoa e canottaggio) per centinaia di giovani (8-18 anni) da giugno a settembre.
- 4 Centri Nautici Nazionali (Belluno – Lago di Santa Croce; Ferrara – Lago delle Nazioni; Taranto; Sabaudia) frequentati da più di 1100 bambini e ragazzi nel 2025, con 11 giorni di attività sportive e di educazione ambientale a contatto con la natura;
- Nel 2025 i primi corsi con giovani con disabilità.





“Flotta solidale” della LNI

- Con oltre 70 imbarcazioni tra derive della classe Hansa e Malupa, la LNI è la principale associazione che si occupa di “nautica solidale” in Italia;
- L’obiettivo è di potenziare il numero e la disponibilità di mezzi e infrastrutture per le Sezioni e per i Centri Nautici Nazionali e rendere accessibile il mare e gli sport nautici ad un numero sempre maggiore di persone con disabilità.



Come possiamo potenziare la nostra "Flotta solidale"

- Con la consulenza tecnica dei locali Ordini degli Ingegneri e delle Università, con cui la LNI ha stipulato accordi nazionali, l'obiettivo è abbattere le barriere a bordo delle "barche della legalità", nelle sedi e basi nautiche, per renderle accessibili alle persone con disabilità;
- Acquistando derive, canoe e sollevatori che consentano di far vivere il mare e le attività sportive a tutti "senza barriere".





Insieme a noi per un mare più inclusivo

Il vostro supporto finanziario può consentirci di:

- Potenziare le infrastrutture a terra e in mare, con interventi mirati per rendere **gli spazi dei Centri nautici pienamente accessibili alle persone con disabilità**;
- Manutenere e acquistare **nuovi mezzi nautici inclusivi per i Centri Nautici e le Sezioni locali**.
- Finanziare l'acquisto di un **Malupa 5.0**, barca collettiva adatta alle persone con disabilità.

Benefici per i sostenitori dalla *partnership* con la LNI

- Inserimento del logo e menzione come ***main supporter o supporter del progetto*** (in funzione del contributo erogato) nei **materiali promozionali, digitali o a stampa**, realizzati dalla Lega Navale Italiana (banner, roll-up, brochure, locandine, card digitali e supporti multimediali) e diffusi in occasione di eventi, fiere e convegni.
- Inserimento del logo nell'homepage del sito **www.leganavale.it** e menzione in qualità di ***main supporter o supporter*** in calce ai comunicati stampa e nei contenuti social media relativi al progetto sostenuto.
- **Inserzione pubblicitaria personalizzata** sui numeri 2026 della rivista *Lega Navale*, la più antica testata marittima in ambito civile.
 - Per i *main supporter*, possibilità di **prendere parte attiva ai progetti sostenuti**, tramite attività esperienziali e di team building.

Punti di contatto per le attività di partnership

Aspetti di comunicazione e promozione:
Responsabile Comunicazione, Media e Promozione

dott. Michele Valente

comunicazione@leganavale.it

Cell. 342 6525676

Tel. 06 809159218-223

Aspetti tecnico-amministrativi:

Direttore Generale

contrammiraglio (aus. rich.) Marco Predieri

direttore@leganavale.it

Cell. 339 5785731

Tel. 06 809159215